

# DEFORESTACIÓN EVITADA EN EL CHACO ARGENTINO

*Primer proyecto REDD en 45.000 Ha de suelo forestal en el Parque Chaqueño argentino.*

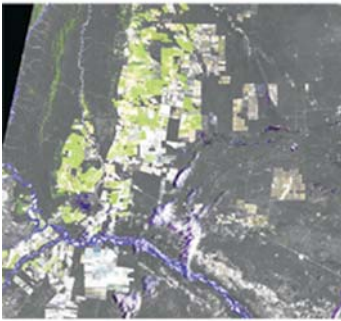

IIMA Consultora desarrolla un proyecto de deforestación evitada y supresión de las causas de degradación de una importante extensión forestal de casi 50.000 Ha, dentro de la región chaqueña del norte de Argentina. El sobrepastoreo, la extracción insostenible de madera, el desmonte masivo para la reclamación como tierras agrícolas (con destino a campos de soja o pastizales para ganado vacuno) y la construcción de infraestructuras de acceso y comunicación, son las principales amenazas de estas áreas forestales, dominadas por los quebrachos blanco y colorado.



El Proyecto se dirige inicialmente a renunciar a cualquier tipo de desmonte o explotación forestal o agrícola que tenga cabida en los planes de ordenación de la provincia. Además, se intenta evitar el sobrepastoreo de una cabaña ganadera pobre y sin apenas rentabilidad, mediante cerramientos. La renuncia a las rentas que produce esta cabaña para las comunidades indígenas de la zona, se compensará mediante la plantación, en una pequeña zona, de especies leñosas productivas.



En una primera fase se determinará la viabilidad de este Proyecto REDD, cuantificando el volumen de créditos de carbono que puede generar. En una segunda fase, se definirán los proyectos de explotación a los que se renuncia (desmonte, desbajado, explotación maderera, cultivos de soja y maíz, siembra de pastizales y aprovechamiento ganadero). El proyecto será registrado bajo el Voluntary Carbon Standard.

Servicio

Cambio Climático

Cliente

Confidencial

Año

En ejecución

